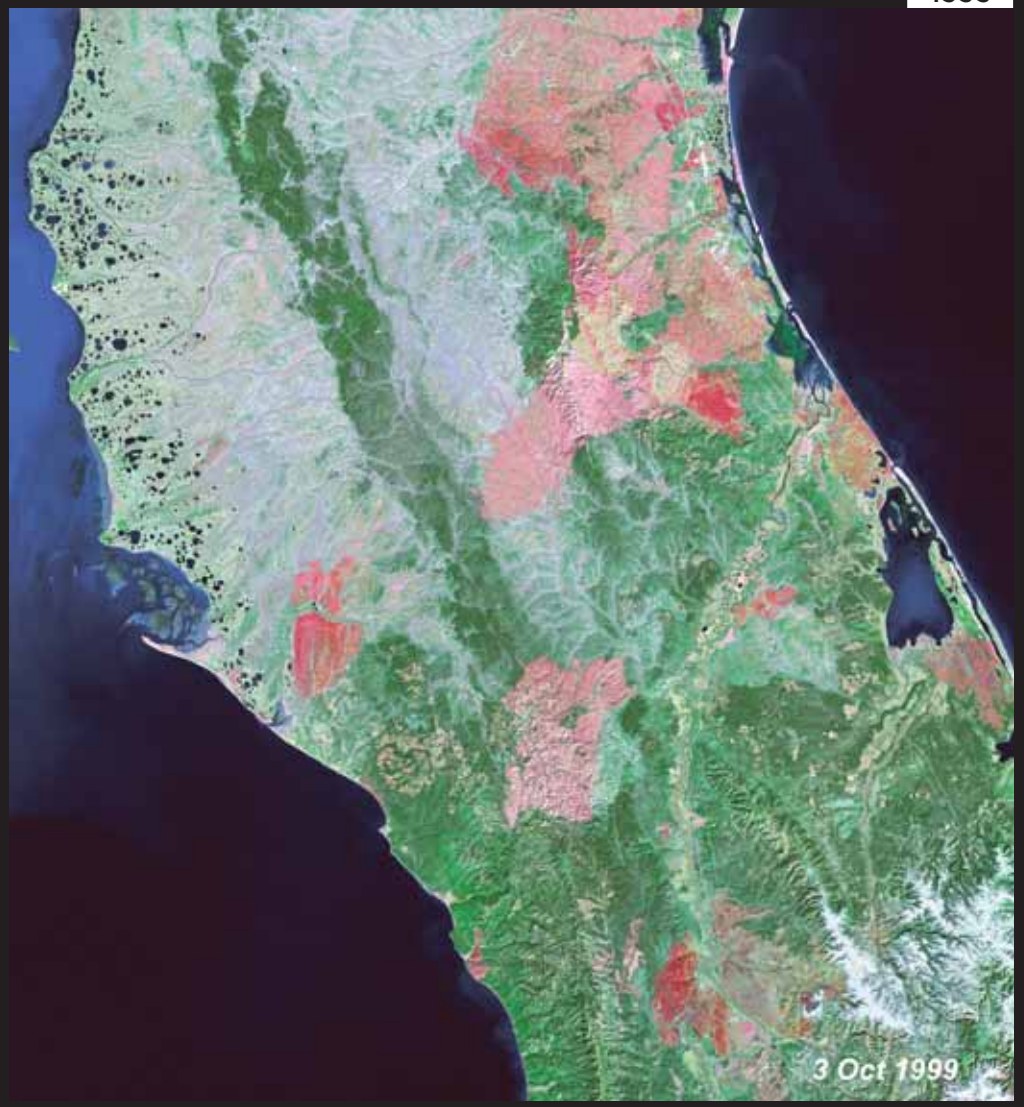

Forêt de Sakhaline (Russie)

Sur la côte Est de la Russie, l'île de Sakhaline étend ses milliers d'hectares de forêt boréale. En 1998, des feux de forêt ont dévasté plus de deux millions d'hectares dans l'est de la Russie. Les cendres et la suie ont contaminé le réseau hydrographique qui abrite 130 espèces de poissons. Cette région abrite de nombreuses espèces en voie d'extinction comme le célèbre tigre de Sibérie. Si les feux de forêts sont nécessaires pour la santé de ces dernières ; leur multiplication causée par les activités humaines, fait peser une menace sur cet écosystème.

Forest of Sakhalin (Russia)

Off the east coast of Russia, Sakhalin Island is covered by millions of hectares of boreal forest. In 1998, fires destroyed over 2 million hectares in eastern Russia. Ashes and soot contaminated the river system where 130 fish species can be found. The region contains numbers of species threatened with extinction such as the renowned Siberian tiger. While fires may be necessary for forest health, their increasing frequency caused by human activity threatens the ecosystem.